

# VIII

## Encuentro de profesionales de la Geografía

Sábado 15 de noviembre, 2014

## El Parque Regional del Sureste

Visita a diversas zonas del parque:

- Humedal catalogado de las Lagunas de la Presa del río Henares
- Área recreativa de Las Islillas
- Monte del Soto de las Juntas
- Laguna del Campillo
- Vía pecuaria y cortados sobre el río Jarama
- Pingarrón / Butarrón

### Organiza

COLEGIO DE  
GEOGRAFOS



DELEGACIÓN DE MADRID

**Sábado 15 de noviembre**

10,00 horas - 17,30 horas

SALIDA - Conde de Casal

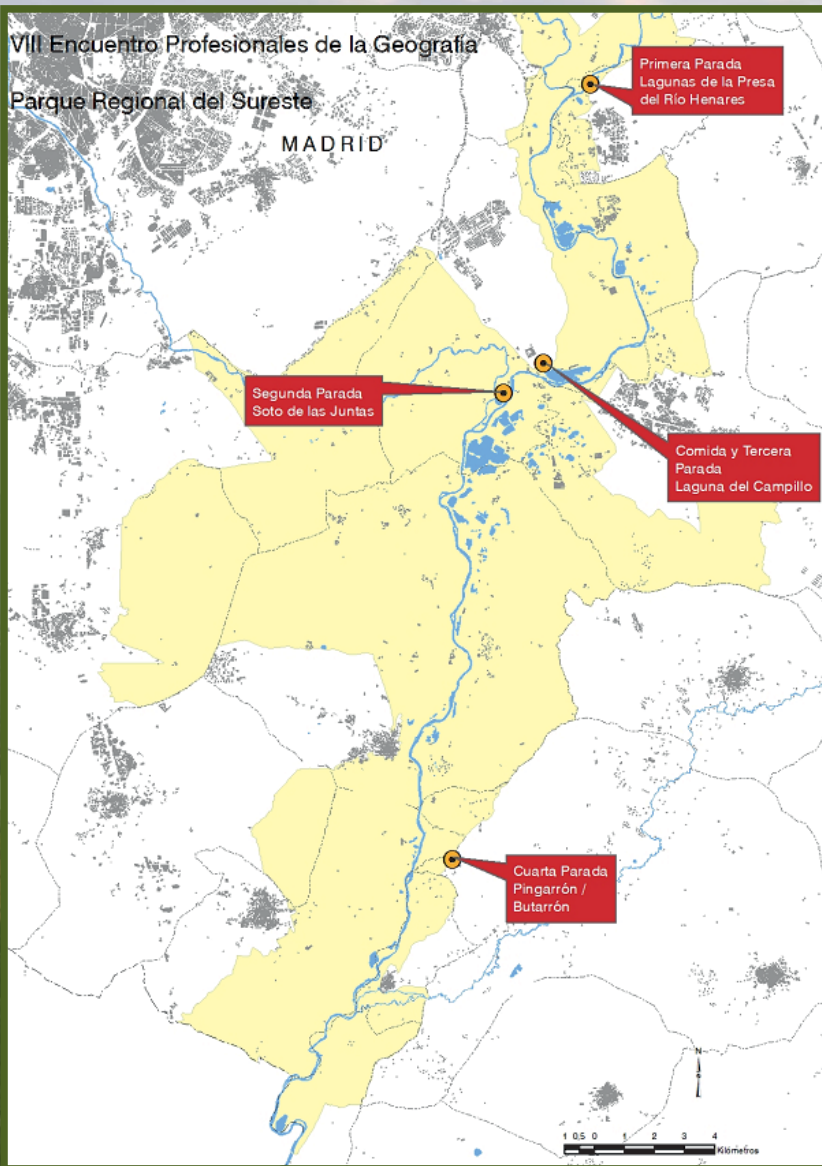

La visita incluye el transporte, la comida y el material gráfico para las distintas paradas.

La actividad es gratuita para colegiados y precolegiados del Colegio de Geógrafos de Madrid.

Para asociados de Geonopia tiene un coste de 15 €.

Para el resto de asistentes tiene un coste de 30 €.

Para facilitar la organización del evento, es necesario inscribirse previamente (nombre, nº de colegiado y teléfono móvil) escribiendo a [madrid@geografos.org](mailto:madrid@geografos.org)

El plazo de inscripción finaliza **el 13 de noviembre**.

**LAS PLAZAS SON LIMITADAS**

<http://madrid.geografos.org>